Originalnoten der Lößnitzer Musikanten

Einmal nur

Musik: Ernst Wolf
Arr.: Wilfried Walther

2. Horn in C (Posaune)

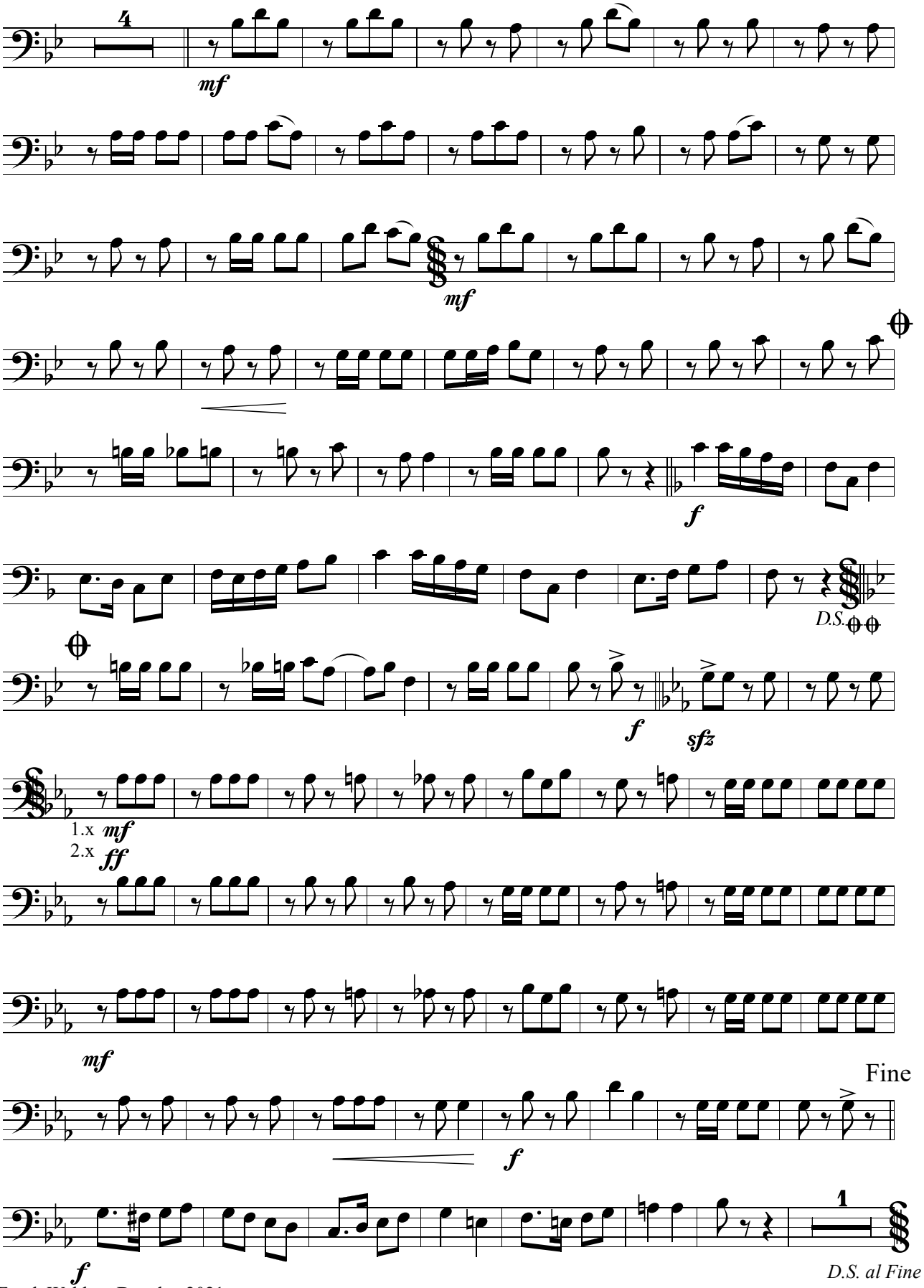

Frank Walther, Dresden 2021