Originalnoten der Lößnitzer Musikanten

# Ein Hoch dem Sachsenwein

Musik: Ernst Mosch
Arr./Text: Wilfried Walther

Bariton in B

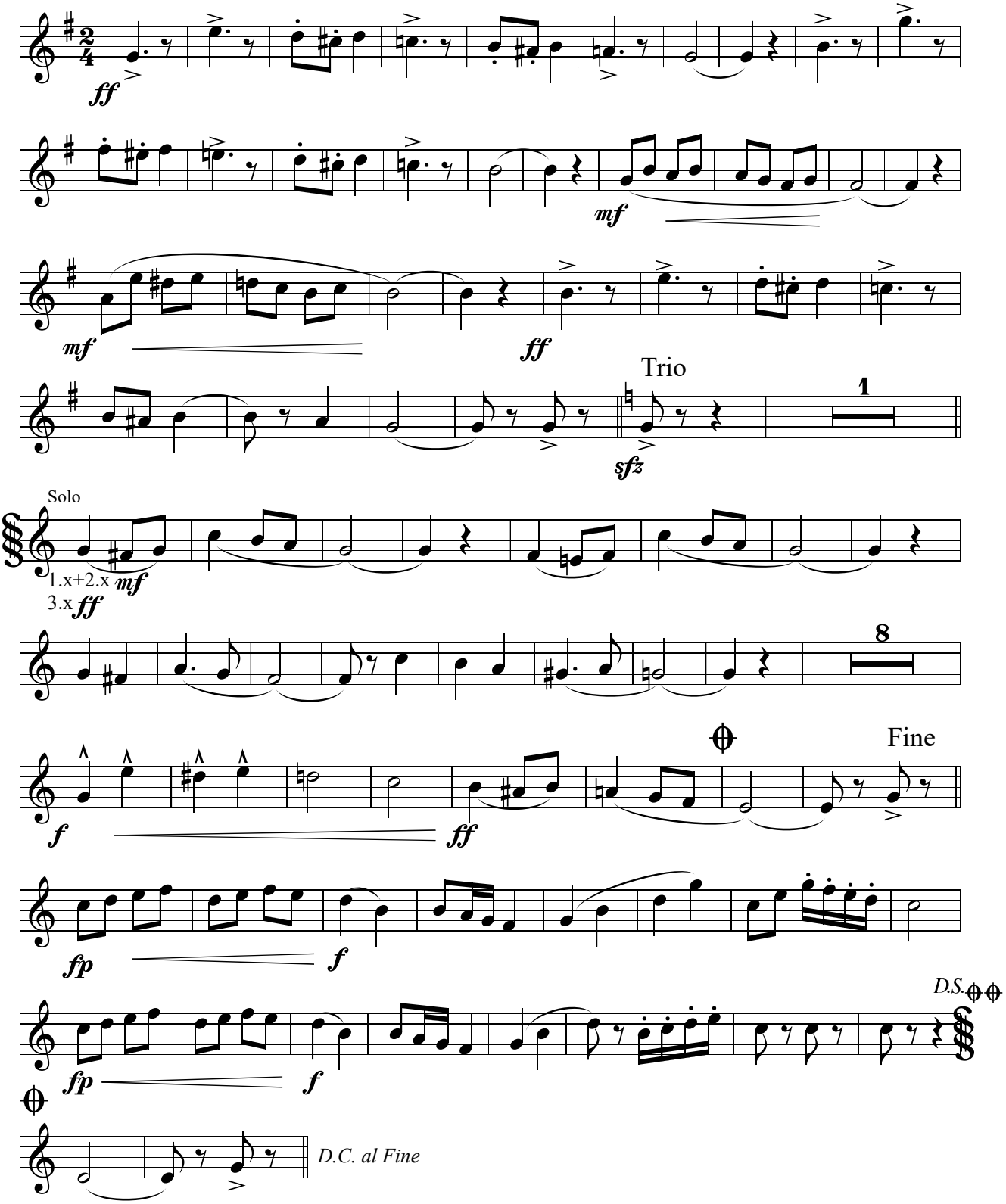


Frank Walther, Dresden 2020
GEMA-Werk.-Nr: 4235825-001