Originalnoten der Lößnitzer Musikanten

Wenn wir heut nach Hause gehn

2. Horn in C

Musik: Robert Payer
Arr.: Wilfried Walther
Text: Ulrich Berger

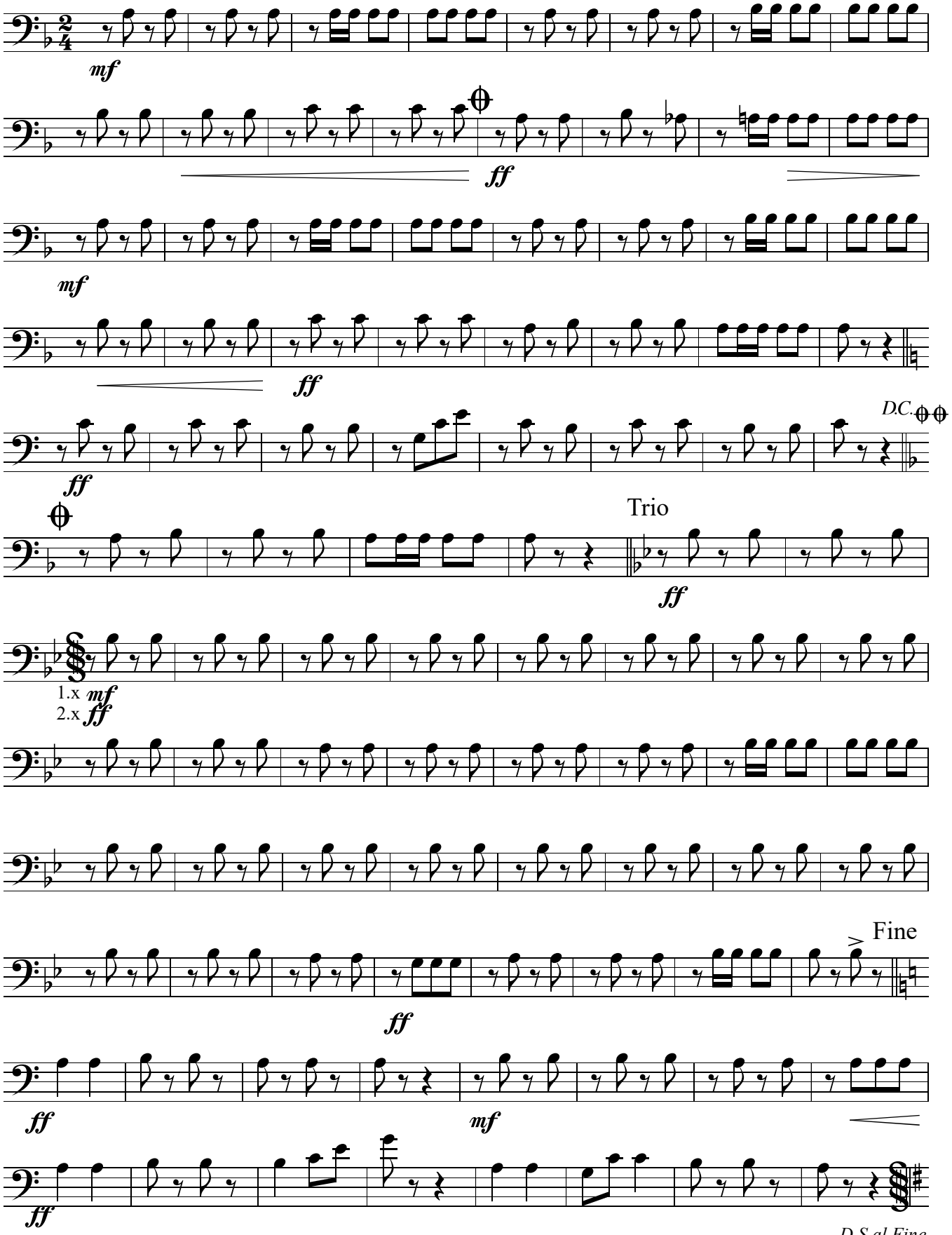

2020 Frank Walther - Dresden/Germany