Originalnoten der Lößnitzer Musikanten

1. Horn in C

Freunde schenket ein

Musik: Franz Hoffner
Arr.: Wilfried Walther

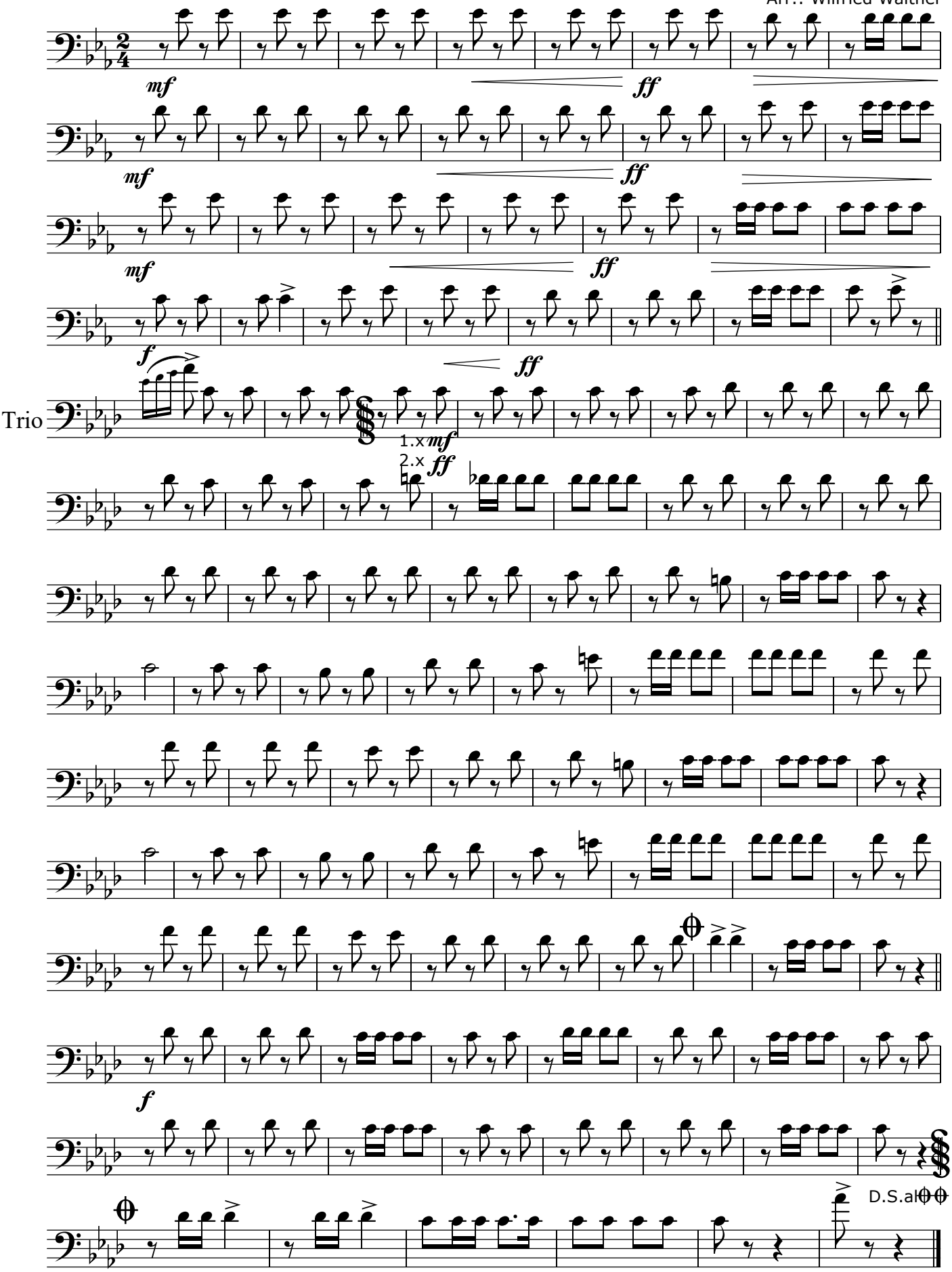

Frank Walther, Dresden 2018