Originalnoten der Lößnitzer Musikanten

Ohne Heimat ist die Welt nicht schön

Musik: Josef Poncar
Arr.: Wilfried Walther
Text: W.Walther/Kurt Hertha

Flügelhorn 2

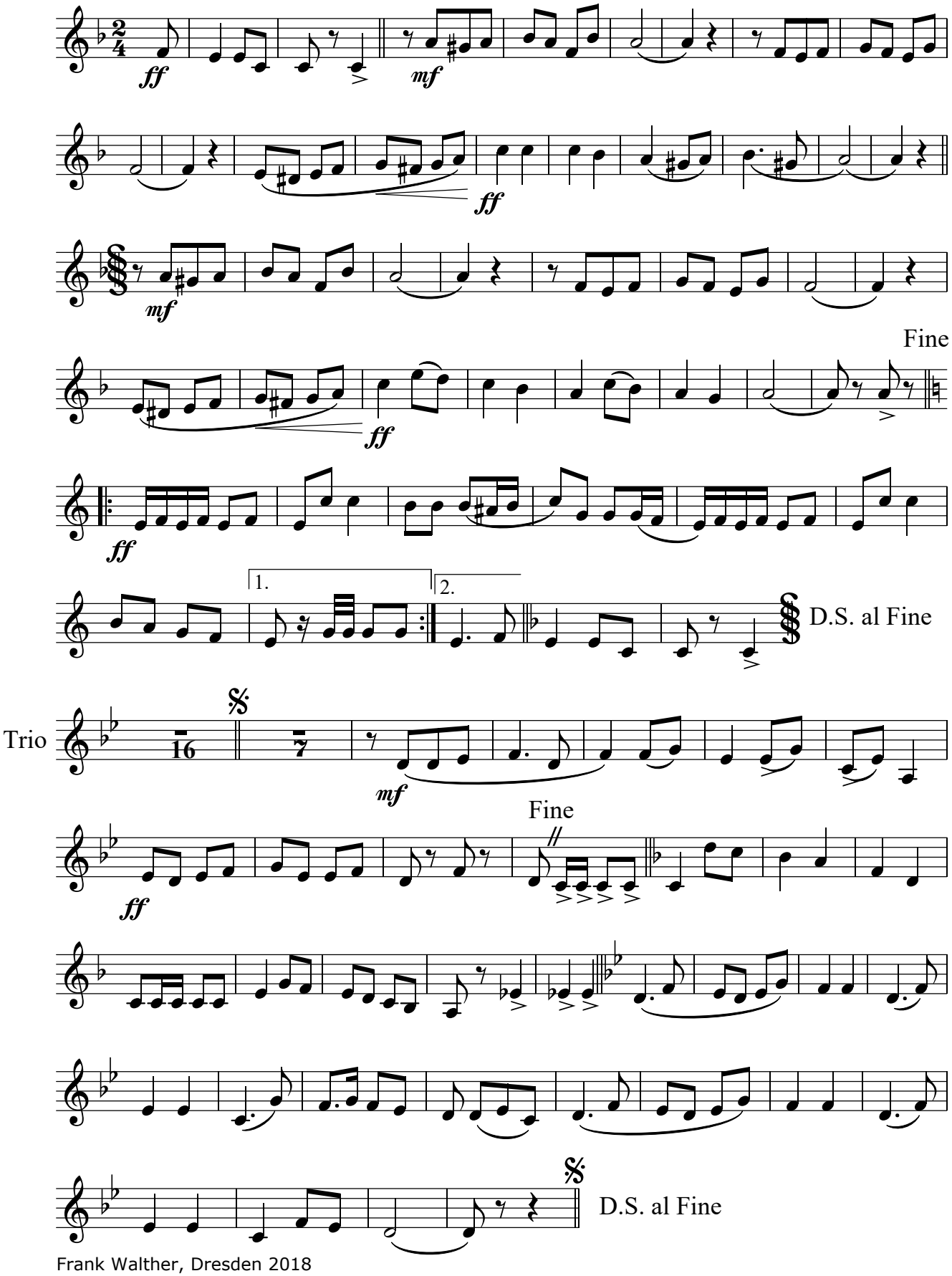

Frank Walther, Dresden 2018