Originalnoten der Lößnitzer Musikanten

Ohne Liebe geht es nicht

1. Horn in C (1.Posaune)

Musik: Frantisek Kuda
Arr.: Wilfried Walther

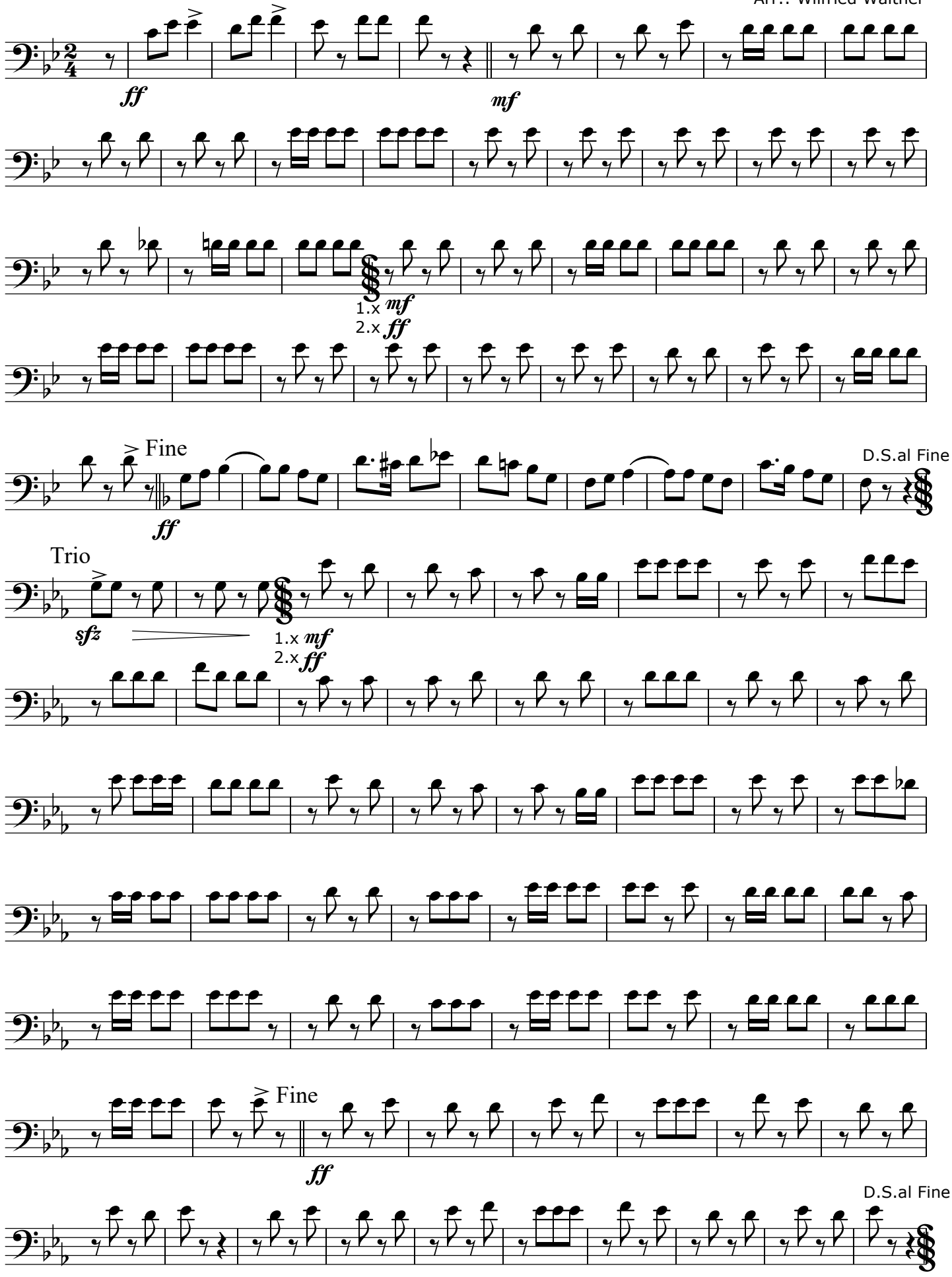

Frank Walther, Dresden 2018