Originalnoten der Lößnitzer Musikanten

Für meinen Schatz (Karlspolka)

1. Klarinette in Es

Komp.: Josef Poncar
Arr.: Wilfried Walther

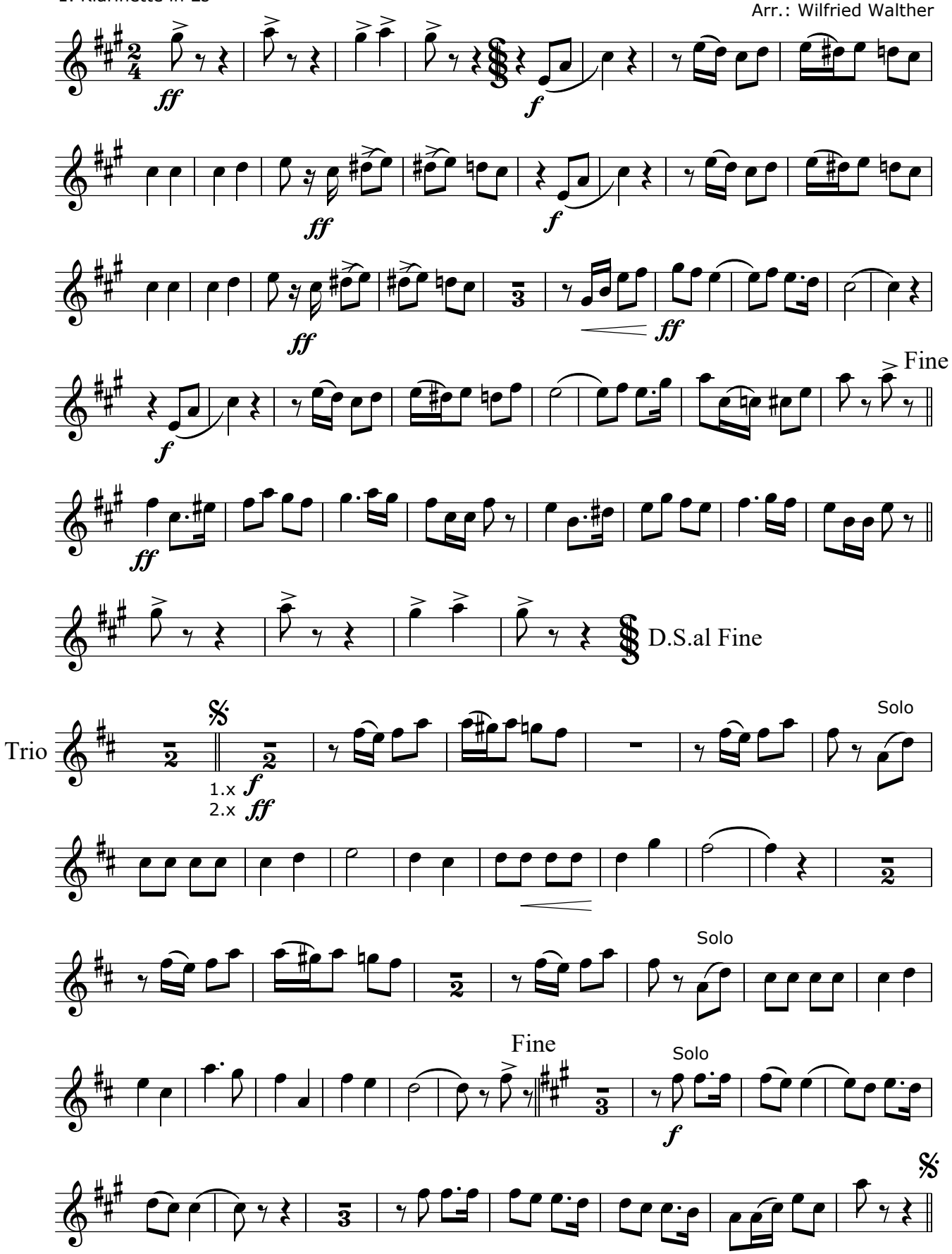

Frank Walther, Dresden 2018